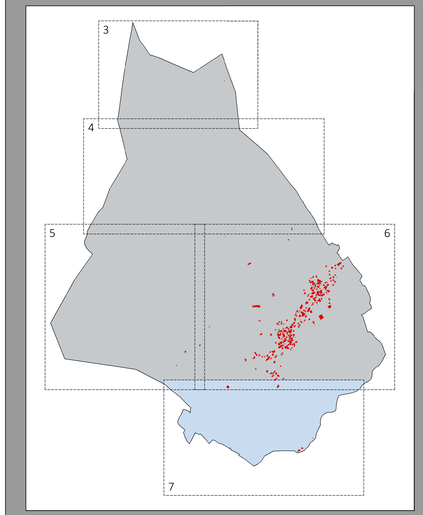

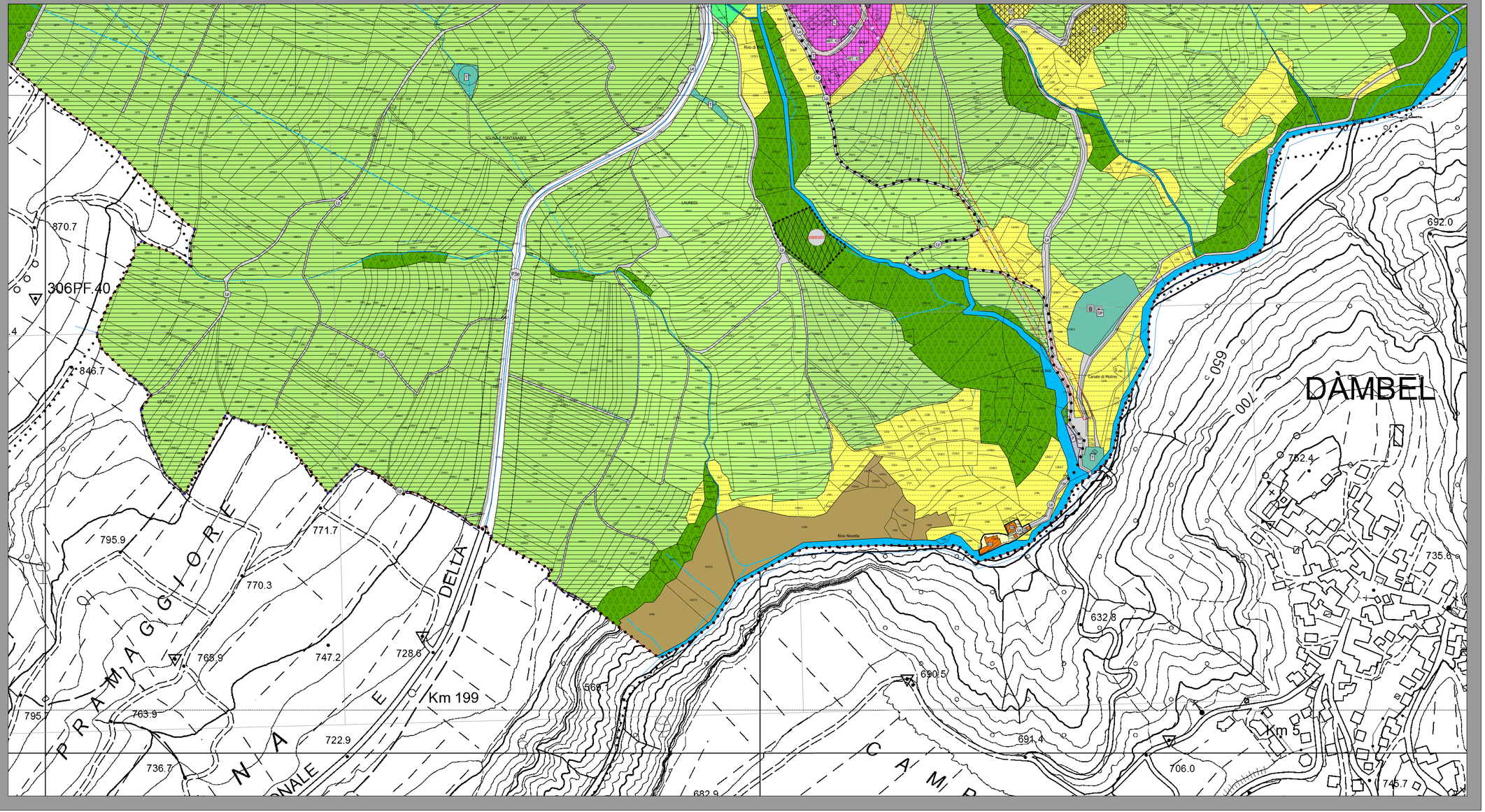

progettista

gianluigi zanotelli *architetto*

ORDINE DEGLI ARCHITETTI DELLA PROV. DI TRENTO

dott.arch. GIANLUIGI ZANOTELLI
ISCRIZIONE ALBO N° 444

in collaborazione con

maria zanotelli *ingegnere*

TrAst SRL
TRENTOALTERSTUDIOS

38122 trento via fiume 26
38023 cles tn via trento 78
trast.tn@gmail.com
trast@pec.it
(0039) 0463 423200
06533180961

committente

comune di cloz
38020 cloz tn via santo stefano 2

comune di cloz - provincia autonoma di trento

piano regolatore generale
6° variante

approvazione giunta provinciale con modifiche d'ufficio

2	delibera giunta provinciale n.	-	approvazione giunta provinciale
1	delibera commissario ad acta n. 02/2019	d.d. 07/11/2019	adozione definitiva
0	delibera commissario ad acta n. 01/2019	d.d. 28/05/2019	prima adozione

il segretario comunale

il commissario ad acta

aprile 2020

tavola

7

scala 1:2000

sistema insediativo produttivo infrastrutturale