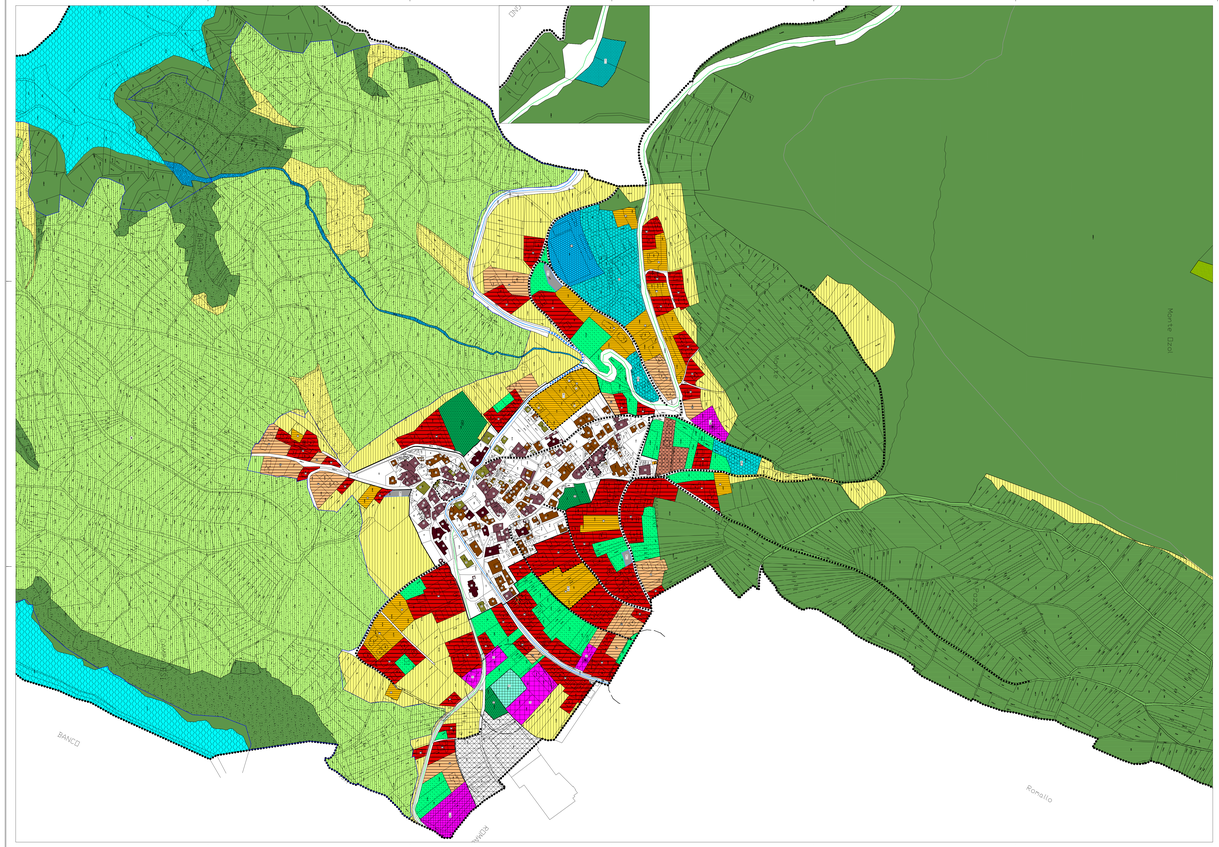

Comune di Revò
Provincia di Trento

VARIANTE PER ERRORI MATERIALI
PIANO REGOLATORE GENERALE

TAV. 2.2	REVO' INQUADRAMENTO E PRODUTTIVO	1:2000

IL SINDACO | DELIBERA DI CONSIGLIO N°..... | IL SEGRETARIO

PROGETTISTA :
dott.arch. Gianluigi Zanotelli
via Franco n°18 38023 Cles (Tn)
c.f. MNZGLG58B05 Ala IBAN:IT60
e-mail gianzo@libero.it

ORDINE DEGLI ARCHITETTI DELLA P.A.B. DI TRENTO
dott.arch. GIANLUIGI ZANOTELLI
ISCRIZIONE ALBO N° 1044

Legenda

ZONE A - Aree relative agli insediamenti storici

- Perimetro centro storico
- R1 Restauro (art. 25)
- R2 Risanamento Conservativo (art. 26)
- R3 Ristrutturazione (art. 27)
- R4 Sostituzione Edilizia (art. 28)
- R5 Demolizione e Ricostruzione (art. 28)
- Piano attuativo di recupero

ZONE B - Aree ad uso prevalentemente residenziali

- B -Residenziali esistenti (art. 33)
- B1 - Residenziali di Completamento (art. 34)

ZONE C - Aree di espansione residenziale

- C - Residenziali di espansione (art. 35)
- C L - Residenziali di espansione con obbligo di lottizzazione (art.36)

ZONE D - Aree destinate alle attività economiche

- D1 - Aree Produttive del settore secondario Artigianale (art. 38)
- D2 - Aree Produttive a servizio dell'Agricoltura (art. 39)
- P.A. - Produttive con Piani Attuttivi ai fini speciali (art.40)
- Area con preciso riferimento normativo (art.38)

ZONE E - Aree a destinazione agricola, a bosco e pascolo

- Aree Agricole pregiate (art.46)
- Aree Agricole (art. 47)
- Zone a Bosco (art. 48)
- Zone a Pascolo (art. 49)
- Aree per strutture cicloturistiche (art. 51)
- Area di salvaguardia paesaggistica (art. 52)

ZONE F - Aree per servizi e attrezzature

- F1 Aree per attrezzature pubbliche (art.54)
- F2 Aree per il verde attrezzato (art. 55)
- F3 Aree per impianti sportivi (art.56)
- F3 Aree per impianti sportivi di progetto (art.56)
- F1 Area per attrezzature scolastiche (art.54)
- Parcheggi di progetto (art. 57)
- Aree cimiteriali
- Area di rispetto cimiteriale (art. 62)
- Area a verde privato (art. 55)

Aree per infrastrutture stradali

	Esistenti	da potenziare	di progetto
seconda categoria			
terza categoria			
quarta categoria			
viabilità locale			

percorsi ciclo-pedo.